

Архивный экземпляр

Госрегистр Кыргызской Республики
Аксы́йский райземрегистр

Идентификационный код 3-03-12-1002-0128- - -

Предыдущий идентификационный код

Деление - - - - -
Объединение - - - - -
- - - - -

**ТЕХНИЧЕСКИЙ
ПАСПОРТ**
Единицы недвижимого имущества

Сельская управа _____
Населенный пункт _____
Улица _____
№ дома _____ № кв. _____
Назначение недвижимости _____

Начато _____ 200 ____ года

Наш адрес: с.Кербен
ул. Нызалы № _____
телефон-факс: 2-26-85



КАДАСТРОВЫЙ ПЛАН ЗЕМЕЛЬНОГО УЧАСТКА
М 1 : 500 (1 : 100)

Уч. Кокчи Баева

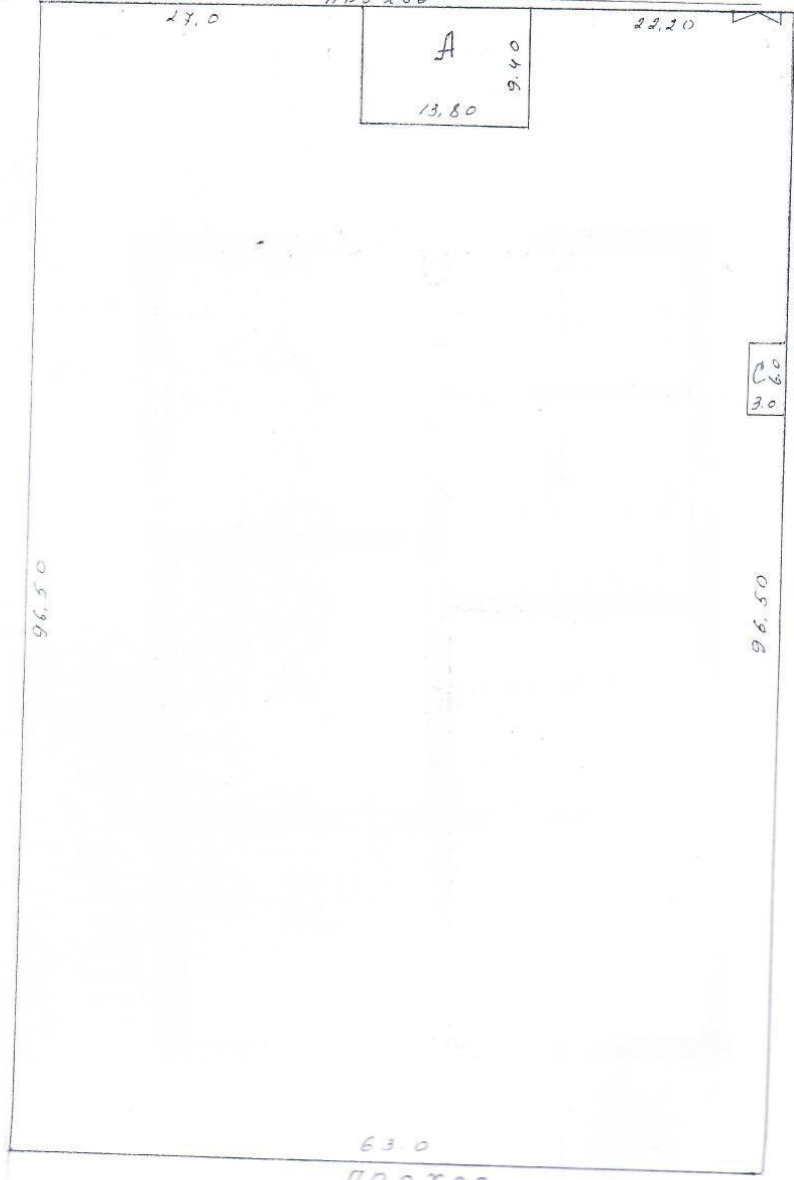

63.0
проход

-7-

Площадь земельного участка м ²		Экспликация земельного участка м ²	
по юридическим документам	Фактическая (по результатам изм.)	Застроенная часть строительной площади м ²	Незастроенная часть м ²
	6079,50	197,72	
Кадастровую съемку произвел и составил	подпись	Ф.И.О. техника	
	<i>Эльза</i>	Хайитов, К	
Дата съемки:	2010		
Составил акт, составил			

ПОЭТАЖНЫЙ ПЛАН СТРОЕНИЯ
М 1 : 100 (1 : 200)

ЛИТЕР _____ ЭТАЖ _____
МАСШТАБ: 1:100

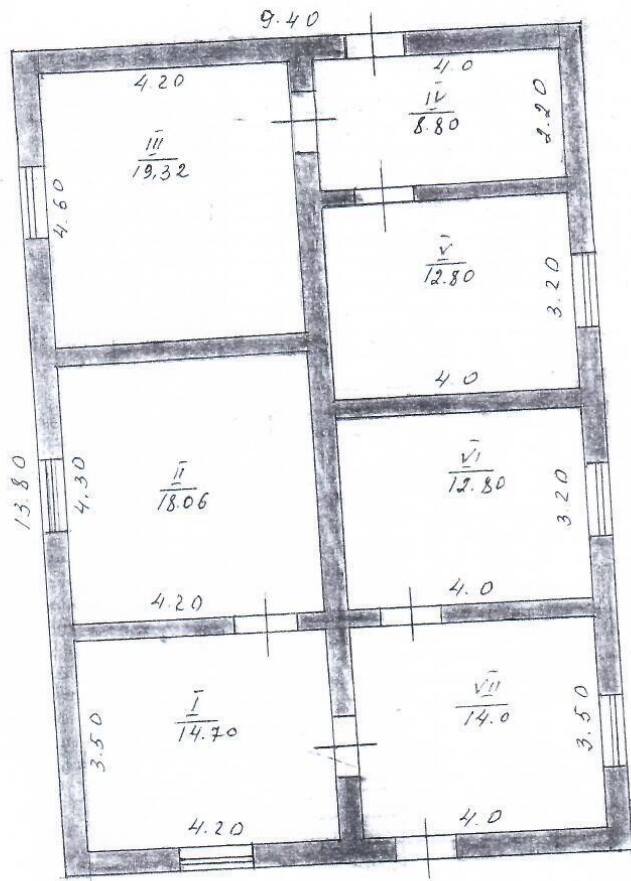

- 8 -

Характеристика строения			Обмер произвел и план составил	Дата	подпись	Ф.И.О.
7	Полная площадь м ²	100,48				
	в.т.ч. жилая площадь	—				С.Алы.

ЭКСПЛИКАЦИЯ ЗЕМЕЛЬНОГО УЧАСТКА В М²

Таблицы № 3

ВСЕГО:		В ТОМ ЧИСЛЕ ПО ФАКТУ:	
По указывающим документам	Фактически	Застроенная	Не застроенная
	Св. 50, 5 м ²	147,72	

" 7 " 04 2004 г. Работу выполнил Кайратов К. Ф.И.О.

" " " 200__ г. Проверил зав. сектора _____ Ф.И.О.

" " " 200__ г. Принял нач. отдела С. Алмакеев Ф.И.О.

ОТМЕТКА ОБ ОБСЛЕДОВАНИИ НЕДВИЖИМОСТИ

Таблицы № 4

Дата обследования	" 7 " 04 2004 г.	" " " 200__ г.	" " " 200__ г.	" " " 200__ г.	" " " 200__ г.
Исполнитель	<u>Кайратов К.</u>				
Проверил					
Принял	<u>С. Алмакеев</u>				

Ушул акт планда көрсөтүлгөн аянты 6324,0 м²

жер участогу(на) 12.11.2013 жылы № 50

Нара-жыгач айыл Өкмөтүнүн
(укук берүүчү документтин аталышы, номери, күнү)

ПОСТАНОВЛЕНИЕ

негизинде ушул жерди мөөнөтсүз (мөөнөтү көрсөтүлбөгөн) пайдалануу укугу
Авса райондук (шаардык)

жергиликтүү каттоо органында, Кыймылсыз мүлккө болгон укуктардын
бирдиктүү мамлекеттик реестринде 2014 - жылдын "14" июнь

№ 2379 менен катталган жана, А. Сулубаев атындагы
(жер пайдалануучунун аталышы)

№ 64 Дардан-Дөбө шапты негизги

Билим берүү мектебинде
(пайдалануу багыты)

мөөнөтсүз (мөөнөтү көрсөтүлбөгөн) пайдаланууга берилгендигин аныктайт.

Настоящим актом подтверждается, что земельный(е) участок(и),
указанный(е) в плане, площадью 6324,0 м²,
из них _____

на основании постановление сельской управы
(наименование, номер и дата правоустанавливающего документа)

Нара-жыгач

от: 12.11.2013 года № 50

зарегистрированного "14" июнь 2014 года за № 2379 в
Едином государственном реестре прав на недвижимое имущество в местном
регистрационном органе Авсайского

района (города) предоставлены Основная общеобразовательная
(наименование землепользователя)

школа № 64 Дардан-Дөбө имени А. Сулубаева
в бессрочном (без указания срока) пользование, для (под)

(целевое назначение)

Участоктордун пандагы номери Номера участков в плане	Идентификациялык номери Идентификационный номер	Жайгашкан жери (дареги) Место расположения (адрес)
	3-03-12-1002-0125	Кара-Жыгач ай/Ө Уч. Дардоок-Д050

Чектештердин баяндамасы:
Описание смежеств:

А-Б чейин П. Ашырматовдун жери менен чертешет.
 Б-В чейин Б. Балтабаевдун жери менен чертешет.
 В-А чейин жол менен чертешет.



Жергиликтүү каттоо
органдын аткаруучусу
Исполнитель местного
регистрационного органа

 А. Ормонов
(аты - жөнү, колу) (Ф.И.О., подпись)

Сериясы
Серия **Б** № **016892**

Жер участогунун
ПЛАНЫ
ПЛАН
земельного участка

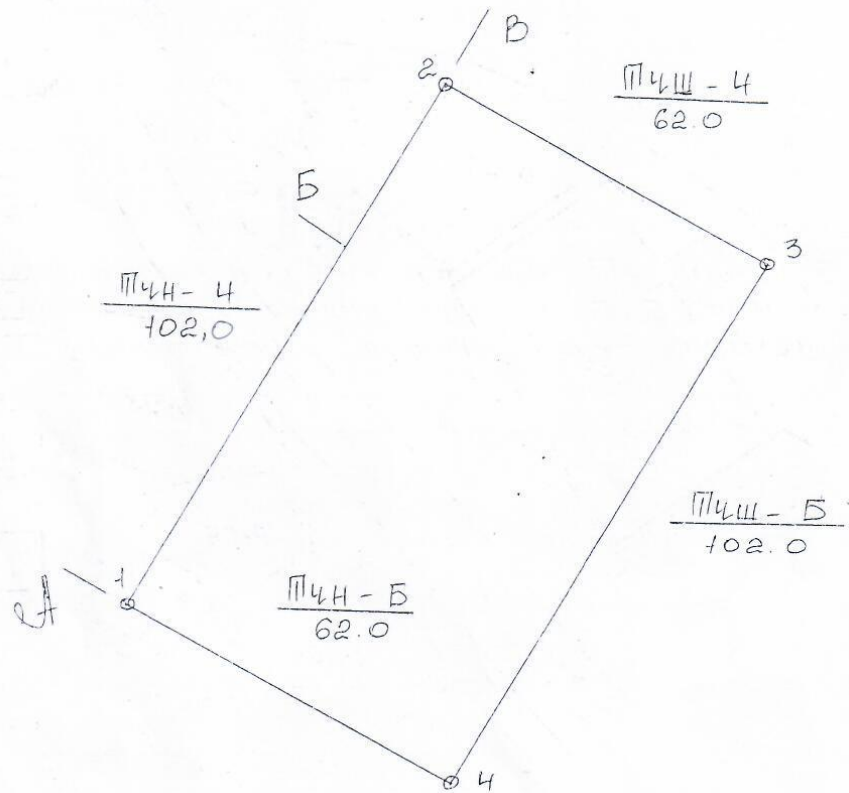

Масштабы
Масштаб 1: 1:1000

Жер участкаун байлаштыруу
Привязка земельного участка
(кырдаалдык планы) (ситуационный план)

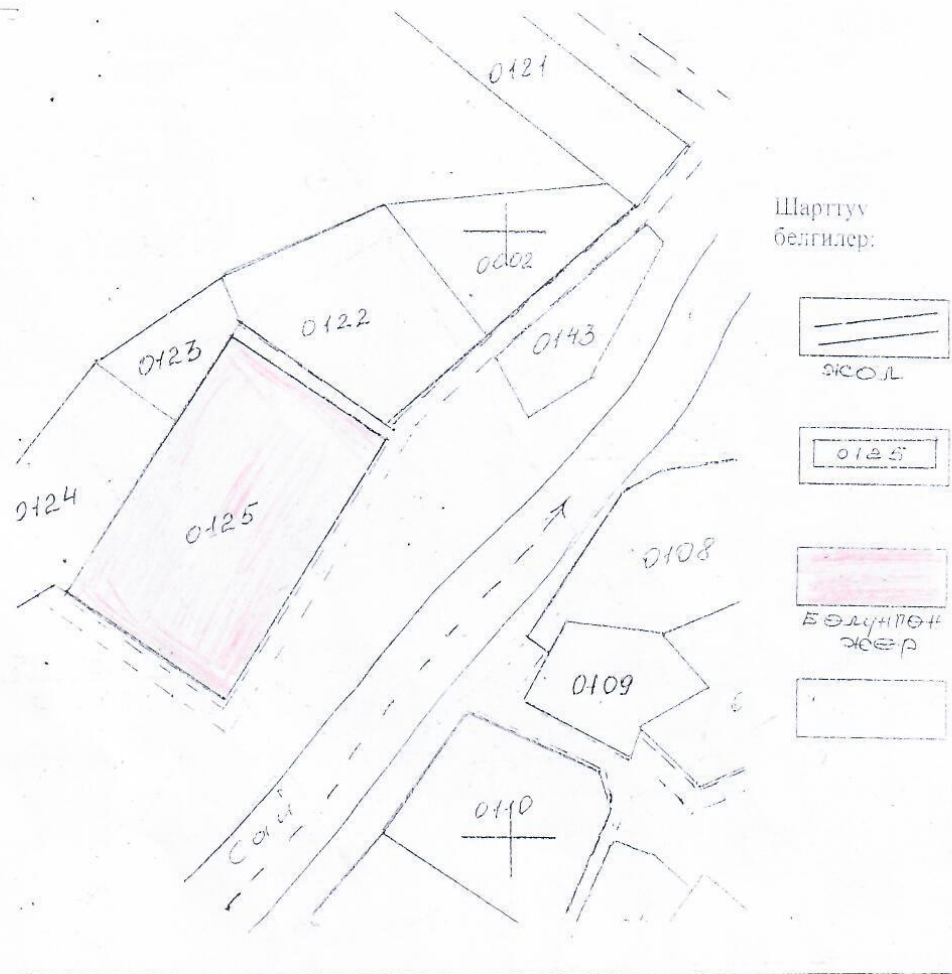

Жергиликтүү каттоо
органдын аткаруучусу
Исполнитель местного
регистрационного органа

А. Ормонов
А. Ормонов
(аты - жөнү, колу) (Ф.И.О., подпись)

Бул мамлекеттик акт эки нускада түзүлдү: анын биринчи нускасы жер участкагунун пайдалануучусунда, экинчи нускасы _____

Абсы

райондук (шаардык) жергиликтүү каттоо органында сакталат.

Настоящий государственный акт составлен в двух экземплярах: первый экземпляр находится у собственника земельного участка, второй - хранится в местном регистрационном органе Абсы

_____ района (города)

**Жергиликтүү каттоо
органдын жетекчиси**

**Руководитель местного
регистрационного органа**

З. Боронбеков
(аты - жөнү, колу) (Ф.И.О., подпись)



Берилген күнү

Дата выдачи " 14 " 06 20 14 жыл
года